

Máquinas compactas, robustas y manejables para una aplicación versátil en el desatascado de tubos y alcantarillado. Giro rápido con espirales parciales de acoplamiento. Técnica comprobada.

Para tubos	Ø 20 – 250 mm
Para espirales desatascadoras de tubo	Ø 8, 16, 22, 32 mm

Todas las espirales desatascadoras de tubo y las herramientas desatascadoras de tubos pueden ser empleadas también con otros fabricantes.

REMS Cobra – tubo libre – sencillo y rápido.

Giro rápido con espirales parciales para longitud de trabajo de hasta 100 m. Golpeo de cadenas y fresado hasta 740 min⁻¹. Conducto de espirales estanco para protección del motor y engranaje de suciedad y agua.

Máquina de giro con espirales parciales acoplables

Giro rápido, 740 min⁻¹ (REMS Cobra 22) respectivamente 520 min⁻¹ (REMS Cobra 32), con espirales parciales, para trabajos efectivos y rápidos, p. ej. golpeo de cadena o fresado. También en circunstancias difíciles, p. ej. raíces e incrustaciones duras. Las espirales pueden ser prolongadas hasta 70 m (REMS Cobra 22) respectivamente 100 m (REMS Cobra 32) de longitud. Sin necesidad de girar tramos largos de espirales desatascadoras.

Construcción

Robusta, práctica, protegida contra salpicaduras de agua. Sin mantenimiento. Medidas reducidas. Peso adecuado, máquina accionadora REMS Cobra 22 sólo 19 kg, máquina accionadora REMS Cobra 32 sólo 24 kg. El cuadro de la máquina es de fundición de aluminio a prueba de torsiones, con cubiertas de plástico, a prueba de golpes. REMS Cobra 22 con soportes para espirales parciales 16 y 22, para fijar las espirales parciales al bastidor de la máquina al cambiar de espiral. Sistema de fijación situado en el exterior y conducto de espirales desatascadoras de tubo estanco para protección del motor y engranaje, de suciedad y agua. Cable de alimentación con interruptor protector de personas (PRCD) integrado. La manguera conductora de las espirales desatascadoras de tubo evita golpes y suciedad en el exterior. Las patas con tapón de goma aseguran un asiento estable, protegiendo el suelo.

Espirales desatascadoras de tubo de alto rendimiento

Especialmente endurecidas. Flexibilidad alta para el avance sencillo también curvas estrechas del tubo. Gracias al acoplamiento rápido, se alarga o acorta en segundos. Acoplamiento de ranura en T con bloqueo de seguridad, gracias a un pivote intercambiable. De avance manual para trabajar al tacto. Espirales desatascadoras de tubo standard para un desatranco de tubo universal, gran flexibilidad, especialmente apropiado para curvas estrechas o continuas. Espirales desatascadoras de tubo S de alambre más grueso para eliminar tapones especialmente complicados, p. ej. para cortar raíces. Espirales desatascadoras de tubo con alma de plástico resistente a los cambios de temperatura, impiden el tener que recoger espirales desatascadoras de tubo con suciedad o fibras enredadas. Accionamiento mediante máquina accionadora REMS Cobra 22, REMS Cobra 32 o máquinas accionadoras de otros fabricantes.

Mordazas para el accionamiento de las espirales

Las mordazas son de acero de fundición fina, endurecidas y de alta calidad, resistentes al desgaste y con ajuste de precisión. Inmediato y exacto tensado y aflojado de las espirales desatascadoras de tubo para un control óptimo, transmisión de fuerza y seguridad de funcionamiento. REMS Cobra 22: A elegir espirales desatascadoras de tubo Ø 16 y 22 mm, sin cambio de mordazas. Espiral desatascadoras de tubo Ø 8 mm con tambor adaptador y tenaza de tensar como accesorio. REMS Cobra 32: A elegir espirales desatascadoras de tubo Ø 22 y 32 mm, sin cambio de mordazas. Espirales desatascadoras de tubo Ø 16 mm con mordaza 16, como accesorio. Espirales desatascadoras de tubo Ø 8 mm con tambor adaptador 32/8 y tenaza tensora como accesorio.

Accionamiento

Motor por condensador, potente y silencioso, con par de giro alto, 750 W (REMS Cobra 22), 1050 W (REMS Cobra 32), marcha derecha e izquierda. Transmisión total de la potencia del motor mediante transmisión por correa dentada anti-deslizante libre de mantenimiento. Husillo de accionamiento continuo, estanco. Rodamiento libre de mantenimiento con lubricación permanente. Arranque y paro mediante mango centrado de gran resistencia. Que a su vez sirve como asidero para el transporte.

Herramientas desatascadoras de tubo

Gran variedad de herramientas desatascadoras de tubo (consulte pág. 336–337), válido también para máquinas desatascadoras de tubo de otros fabricantes.



Producto alemán de calidad

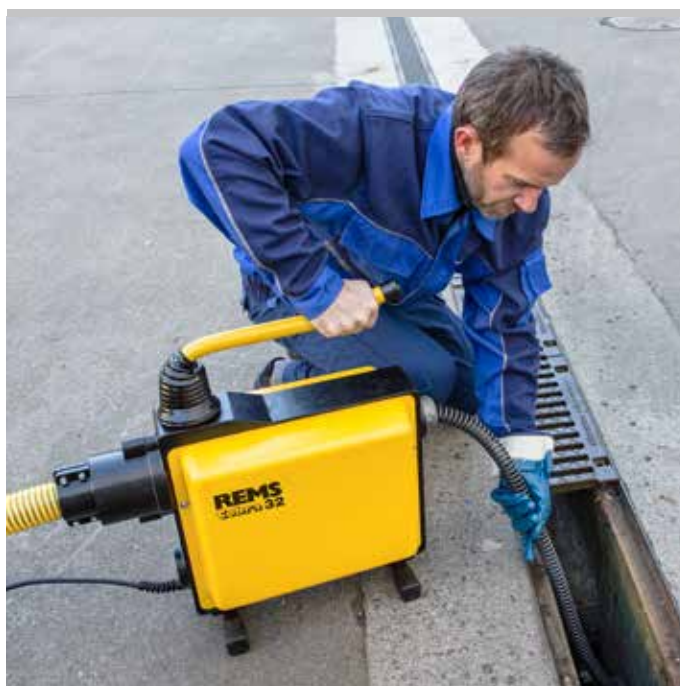

Producto alemán de calidad



El conducto de espirales estanco protege motor y engranaje de suciedad y agua.

Volumen de suministro

REMS Cobra 22 Set. Máquina desatascadora eléctrica para tubos Ø 20–150 mm. Máquina accionadora con accionamiento por correa dentada libre de mantenimiento, motor por condensador, 230 V, 50 Hz, 750 W, marcha derecha e izquierda, tubo de guía. Interruptor de protección de personas (PRCD). A elegir con juego de espirales y herramientas de 16 o/y 22. En caja de cartón.

Denominación	Versión	Código	€
Set 16	5 espirales parciales 16 × 2,3 m en portaespirales, barrena recta 16, barrena standard 16, barrena de hoja dentada 16/25, llave para desacoplar espirales 16, 1 par de guantes guía, caja metálica para juego de herramientas	172010R220	1.910,00
Set 22	5 espirales parciales 22 × 4,5 m en portaespirales, barrena recta 22, barrena recuperadora 22, barrena de embudo 22, barrena de hoja cruzada 22/35, llave para desacoplar espirales 22/32, 1 par de guantes guía, caja metálica para juego de herramientas	172011R220	2.110,00
Set 16 + 22	5 espirales parciales 16 × 2,3 m en portaespirales, barrena recta 16, barrena 16, barrena de hoja dentada 16/25, llave para desacoplar espirales 16, 5 espirales parciales 22 × 4,5 m en portaespirales, barrena recta 22, barrena recuperadora 22, barrena de embudo 22, barrena de hoja cruzada 22/35, llave para desacoplar espirales 22/32, 2 pares de guantes guía, caja metálica para cada juego de herramientas	172012R220	2.470,00



Info

Volumen de suministro

REMS Cobra 32 Set. Máquina desatascadora eléctrica para tubos Ø 20–250 mm. Máquina accionadora con accionamiento por correa dentada, motor por condensador 230 V, 50 Hz, 1050 W, marcha derecha e izquierda, tubo guía. Interruptor de protección de personas (PRCD). A elegir con juego de espirales y herramientas de 32 o juego de espirales y herramientas de 22 y 32 o 16 y 22.

Denominación	Versión	Código	€
Set 32	4 espirales parciales 32 × 4,5 m en portaespirales, barrena recta 32, barrena recuperadora 32, barrena de embudo 32, barrena de hoja cruzada 32/45, llave para desacoplar espirales 22/32, 1 par de guantes guía, estuche para juego de herramientas	174010R220	4.190,00
Set 22 + 32	5 espirales parciales 22 × 4,5 m en portaespirales, barrena recta 22, barrena recuperadora 22, barrena de embudo 22, barrena de hoja cruzada 22/35, llave para desacoplar espirales 22/32, 4 espirales parciales 32 × 4,5 m en portaespirales, barrena recta 32, barrena recuperadora 32, barrena de embudo 32, barrena de hoja cruzada 32/45, llave para desacoplar espirales 22/32, 2 par de guantes guía, estuche para cada juego de herramientas	174011R220	4.930,00
Set 16 + 22	5 espirales parciales 16 × 2,3 m en portaespirales, 2 mordazas 16, barrena recta 16, barrena standard 16, barrena de hoja dentada 16/25, llave para desacoplar espirales 16, 5 espirales parciales 22 × 4,5 m en portaespirales, barrena recta 22, barrena recuperadora 22, barrena de embudo 22, barrena de hoja cruzada 22/35, llave para desacoplar espirales 22/32, 2 pares de guantes guía, caja metálica para cada juego de herramientas	174012R220	4.510,00



Info

Accesorios

Denominación	Código	€
Cobra 22 máquina accionadora con tubo guía	172000R220	1.750,00
Cobra 32 máquina accionadora con tubo guía	174000R220	3.260,00
Herramientas desatascadoras de tubo, consulte pág. 336–337.		

